

Certidão de Inteiro Teor

A Certidão de Inteiro Teor é a reprodução fiel (fotocópia digital) dos atos arquivados pela empresa na Junta Comercial.

Quem pode Solicitar: qualquer cidadão que tenha conta no GOV.BR

Custo deste Serviço: <https://rondonia.ro.gov.br/wp-content/uploads/2024/12/VALORES-UPF-2025-PARA-SITE.pdf>.

Como solicitar:

- 1) Acesse o portal: <https://www.empresafacil.ro.gov.br/>
- 2) No menu "Serviços dos Órgãos" > "Junta Comercial" > "Certidões".



- 3) Selecione a opção "Certidão Inteiro Teor".

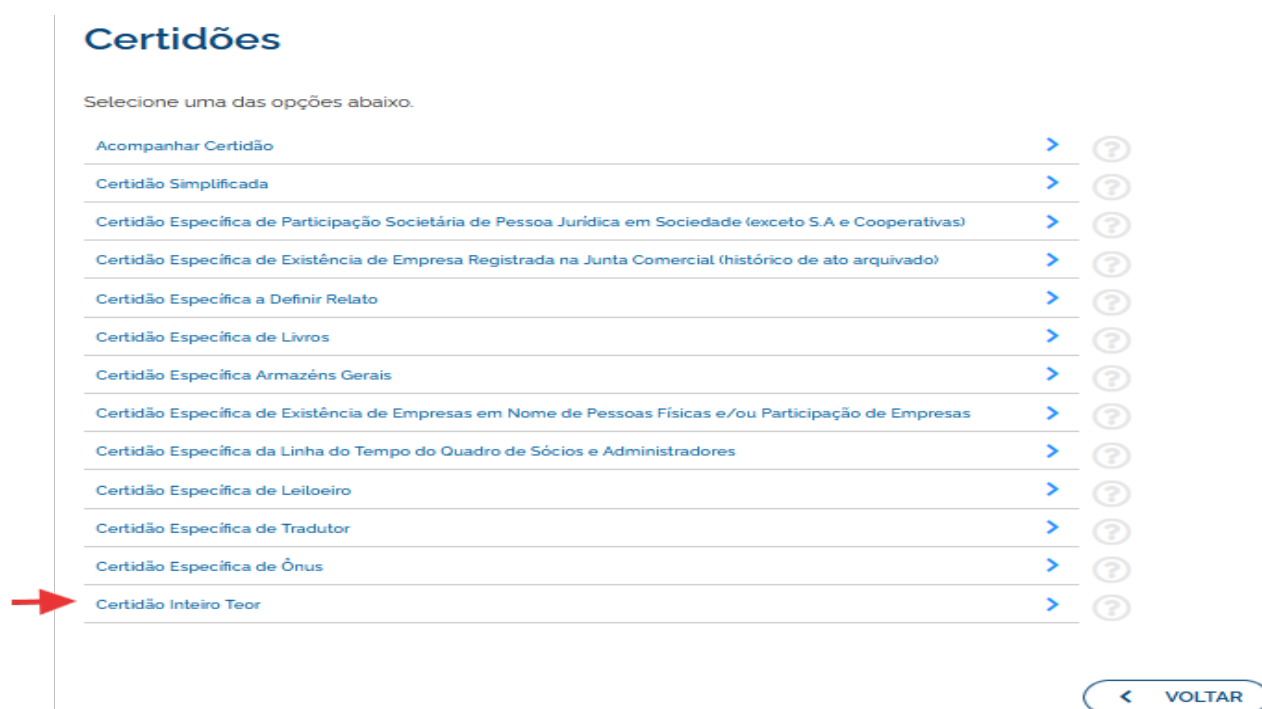

4) O sistema redirecionará para o portal Gov.br, onde o solicitante deverá efetuar login. Caso não possua conta, clique em "Crie sua conta"

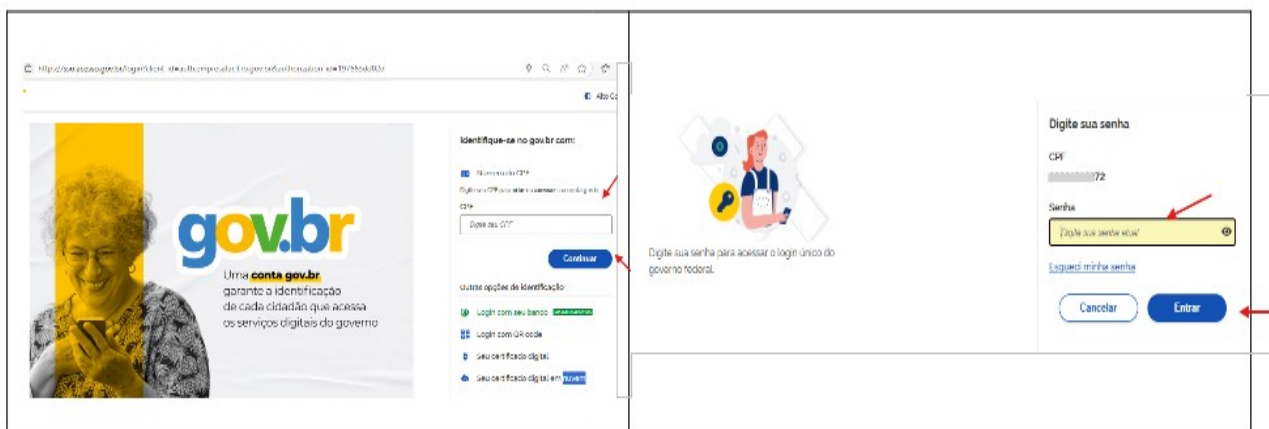
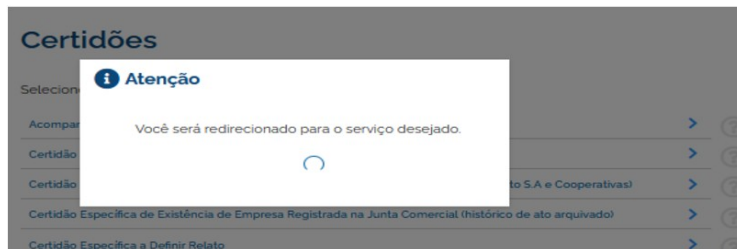

5) Após o login, informe um dos seguintes dados para identificar a empresa:

- **NIRE,**
- **nº do CNPJ**
- **Nome Empresarial.**

A screenshot of a web form titled "Dados da Certidão" under the heading "Certidão Online Inteiro Teor". The breadcrumb trail shows "Dados Da Certidão > Resultado". Below the title, it says "INFORME UM DOS CAMPOS ABAIXO (NIRE, CNPJ OU NOME EMPRESARIAL)". There are three input fields: "NIRE", "CNPJ", and "Nome Empresarial".

Se desejar, poderá selecionar o nome que constará na taxa .Confirme a declaração e clique em "Avançar"

O BOLETO DEVE SER GERADO EM NOME DO(A):
 REQUERENTE EMPRESA OUTROS

6) Confirme a declaração e clique em "Avançar"

O boleto será emitido com o nome e o CNPJ da empresa informada acima.

DECLARO ESTAR CIENTE QUE É DE MINHA INTEIRA RESPONSABILIDADE, COMO CONTRATANTE DESTES SERVIÇOS, REALIZAR O PREENCHIMENTO CORRETO E EXATO DAS INFORMAÇÕES SOLICITADAS PARA EMISSÃO DA PESQUISA POR MIM REQUERIDA, DE MODO QUE NÃO HAVERÁ NENHUM TIPO DE RESSARCIMENTO DE QUAISQUER VALORES PAGOS NO CASO DE PESQUISAS EMITIDAS DE MANEIRA INCORRETA DEVIDO A ERROS QUE EU TENHA COMETIDO DURANTE O PREENCHIMENTO DESTAS INFORMAÇÕES. A CERTIDÃO SERÁ DISPONIBILIZADA APÓS O RECONHECIMENTO DO PAGAMENTO.

[< Voltar](#) [Avançar >](#)

7) Seleção dos atos

- O sistema exibirá a lista de arquivamentos da empresa.
- Selecione os atos de interesse e clique em "Salvar".

Certidão Online
Inteiro Teor

[Home](#) > [Dados Da Certidão](#) > [Lista de Arquivamentos](#) > [Resultado](#)

Lista de Arquivamentos

DADOS DA EMPRESA
RAZÃO SOCIAL: [REDACTED] P
CNPJ: [REDACTED] 0001-75
NIRE: 1110 [REDACTED]

SELECIONE OS ARQUIVAMENTOS QUE DESEJA OBTER FOTOCÓPIA:

<input type="checkbox"/>	Arquivamento	Data	Ato
<input checked="" type="checkbox"/>	110375425	04/03/2011	ALTERAÇÃO
<input type="checkbox"/>	110372511	29/12/2010	ALTERAÇÃO
<input type="checkbox"/>	110372507	29/12/2010	ENQUADRAMENTO DE EMPRESA DE PEQUENO PORTE

*Será cobrada uma nova taxa a cada ato selecionado. Valor por ato R\$ 13,69.

[< Voltar](#) [Salvar >](#)

8) Protocolo e taxa

- Será gerado um protocolo do tipo **ROC**.
- A taxa poderá ser visualizada e o acompanhamento das solicitações será feito pelo sistema.
- O protocolo também será enviado para o e-mail do solicitante.

Certidão Online
Inteiro Teor

> Dados Da Certidão > Lista de Arquivamentos > Resultado

Conforme instrução normativa DREI nº 1/2024, art.101 § 2º, o armazenamento das certidões nos servidores das juntas comerciais deverá perdurar pelo prazo de 30 dias.

Faça o download do arquivo e salve-o em meio de armazenamento seguro.
Caso o download não seja efetuado, tempestivamente, ou o documento seja perdido, será necessário solicitar uma nova certidão com incidência de nova taxa.



Sua Certidão foi solicitada com Sucesso!
PROTOCOLO: ROC250

REALIZE PAGAMENTO PARA QUE A CERTIDÃO SEJA EMITIDA

Visualizar Boleto Acompanhar lista de solicitações

↑

Seu processo de certidão será cancelado automaticamente no prazo de 30 dias caso não tenha nenhuma taxa aguardando pagamento. Para os processos que possuem a taxa gerada e não paga, após decorrerem 10 dias do vencimento da taxa, o processo da certidão será cancelado automaticamente.

 <p>ESTADO DE RONDÔNIA SECRETARIA DE ESTADO DE FINANÇAS COORDENADORIA DA RECEITA ESTADUAL DOCUMENTO DE ARRECADAÇÃO DE RECEITAS ESTADUAIS DARE</p>				01 - N DO DOCUMENTO	561850
				02 - INSCRIÇÃO ESTADUAL CPF/CNPJ	
NOME CONTRIBUINTE E DE OLIVEIRA				03 - COMPLEMENTO DA IDENTIFICAÇÃO	2526101682815952720
ENDEREÇO				04 - MÊS/ANO REFERÊNCIA	09/2025
MUNICÍPIO/DISTRITO RONDÔNIA				05 - DATA DE VENCIMENTO	18/09/2025
CEP PORTO VELHO - RO - 76804366	UF RO	DDD/TELEFONE	MATRÍCULA DO SERVIDOR	06 - CÓDIGO DA RECEITA	8125
INFORMAÇÕES COMPLEMENTARES JUCER - REDESIM				07 - NÚMERO DA PARCELA	1
CÓDIGO DE BARRAS 85670000000 8 13690022725 9 26101682815 2 95272081252 0 				08 - CÓDIGO DO MUNICÍPIO	100111037
				09 - VALOR PRINCIPAL	13.69
				10 - VALOR DA MULTA	0,00
				11 - VALOR JUROS	0,00
				12 - OUTROS ACRÉSCIMOS	0,00
				12 - VALOR TOTAL	13.69
				AUTENTICAÇÃO MECÂNICA/ VIA BANCO	

IMPORTANTE: a compensação do pagamento ocorre em até 48 horas.

- Após a compensação, o status da certidão será alterado para “Aguardando Emissão”.
- O prazo para emissão é de até 4 dias úteis após a compensação.

9) Acompanhamento da certidão

- No portal, acesse a opção “**Certidão - Acompanhar Certidão**”.
- Selecione “**Inteiro Teor**” para visualizar a lista de solicitações e seus respectivos status.

Lista de Solicitações

Conforme instrução normativa DREI nº 1/2024, art.101 § 2º, o armazenamento das certidões nos servidores das juntas comerciais deverá perdurar pelo prazo de 30 dias.

Faça o download do arquivo e salve-o em meio de armazenamento seguro.
Caso o download não seja efetuado, temporariamente, ou o documento seja perdido, será necessário solicitar uma nova certidão com incidência de nova taxa.

DATA DA SOLICITAÇÃO	LISTA PROTOCOLOS	TIPO DE CERTIDÃO	NOME EMPRESARIAL	STATUS
11/09/2025	ROC2500[REDACTED]	Inteiro Teor	[REDACTED] EPP	Aguardando Pagamento
10/09/2025	ROC2500[REDACTED]	Inteiro Teor	SOLIMOCULTA	Emitida em 10/09/2025 ✓
02/07/2025	ROC2500[REDACTED]	Inteiro Teor	[REDACTED]	Emitida em 02/07/2025 ✗

- Ao ser emitida, o sistema encaminhará para o e-mail do solicitante o aviso.

Prezado(a) **ELIS** [REDACTED]

Informamos que sua Certidão Inteiro teor foi emitida em **10/09/2025**, sob o protocolo ROC2500 [REDACTED]

Para facilitar o acompanhamento de sua solicitação,
clique aqui

Informamos que a Certidão estará disponível para download por 30(trinta) dias a partir da data de emissão conforme instrução normativa DREI nº 1/2024, art.101 § 2º. Após esse período, o download não poderá mais ser realizado.

10) Emissão e download da certidão

- Quando o status estiver como “Emitida”, clique em cima do **número do protocolo** para fazer o download.
- **Prazo de disponibilidade:** A certidão ficará acessível para download por **30 dias corridos** contado da data da emissão.
- O acesso referente ao protocolo de certidão, é restrito ao solicitante. Desta forma somente o solicitante do pedido, conseguirá acompanhar e realizar o download da certidão.

11) Verificação de autenticidade da certidão

Para verificar a veracidade da certidão:

1. Acesse novamente o site: <https://www.empresafacil.ro.gov.br>
2. Clique em “Verificação de Documento do Empreendedor”
3. Selecione opção “Certidão Online”
4. Informe o **código de verificação** impresso no rodapé da certidão
5. Clique em “Avançar”

IMPORTANTE: a verificação pode ser feita, por qualquer pessoa desde de que possua o código de verificação da referida certidão.

EMPRESA FÁCIL RO

RECEITA

Procurar serviço

Evento Integrado

- Abertura de Empresa
- Alteração de Empresa
- Baixa de Empresa
- Fusão/Cisão/Incorporação
- Transformação / Alteração de Natureza Jurídica
- MEL

Verificação de Documentos do Empreendedor

Junta Comercial

Certidões

Acompanhamento do Protocolo

Protocolo ou CNPJ para MEI

Inserir os dados no campo acima para acompanhar um processo, certidão, livro ou outro já iniciado

Acompanhar

Verificação de Documentos do Empreendedor

Selecionar

Para verificar a validade das licenças e alvarás, atos constitutivos, declarações de enquadramento e certidões emitidas, escolher sua opção

Avançar

Verificação de Documentos do Empreendedor

Selecionar

Selecionar

- Licenças e Alvarás
- Atos constitutivos
- Declaração de Empresa Baixo Risco A
- Arquivamento
- Certidão online
- Livros
- Portarias

Consultar

Verificação de Documentos do Empreendedor

Certidão online

Para verificar a validade das licenças e alvarás, atos constitutivos, declarações de enquadramento e certidões emitidas, escolher sua opção

DIGITE O CÓDIGO DE VERIFICAÇÃO

Avançar

Consulta certidão online

DOCUMENTO VERIFICADO

O DOCUMENTO ABAIXO FOI CONFIRMADO COMO AUTÊNTICO.